

# Superbe L'Ardéchoise !

Avec Bernard Vallet

## LEGENDE

- Route Privatisée le samedi  
St-Félicien - Col du Buisson : fermée de 6h30 à 20h30  
Col du Buisson - Lamastre : fermée de 6h30 à 12h  
Lamastre - Le Cheylard : fermée de 7h à 13h  
St-Martin de Valarnas - St-Agrève : fermée de 8h à 18h  
Croisement Freydaparet - Col du Buisson : fermée de 8h30 - 20h30
- Route Privatisée le mercredi pour ADJ  
Satillieu - St-Félicien : fermée de 14h à 16h
- Parcours mercredi, jeudi, vendredi, samedi
- Parcours mercredi Ardèche Verte
- Route d'accès
- Routes conseillées pour traverser l'Ardèche

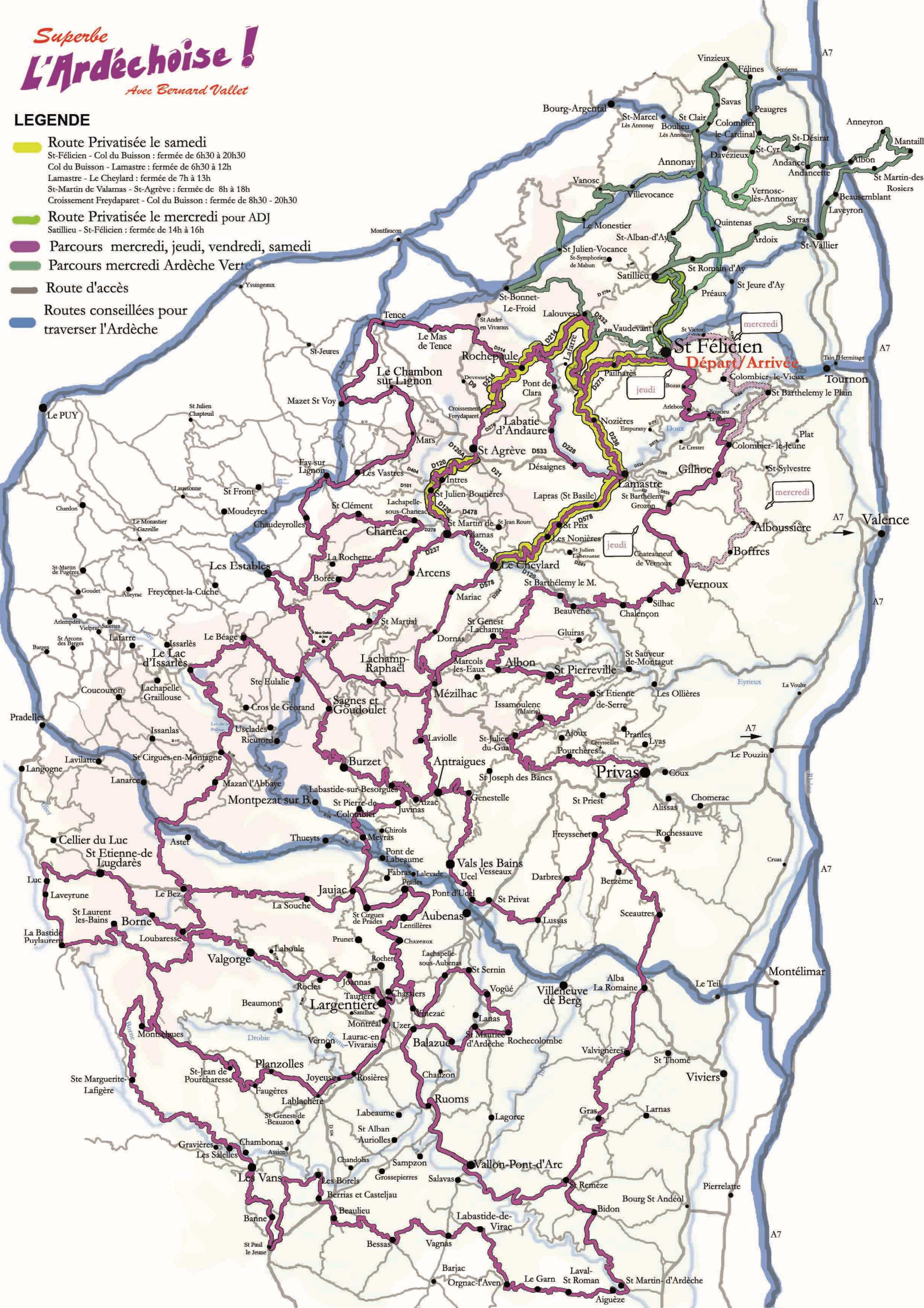

mercredi  
Départ/Arrivée

jeudi

mercredi

jeudi

A7

A7

A7

A7

A7

A7

A7